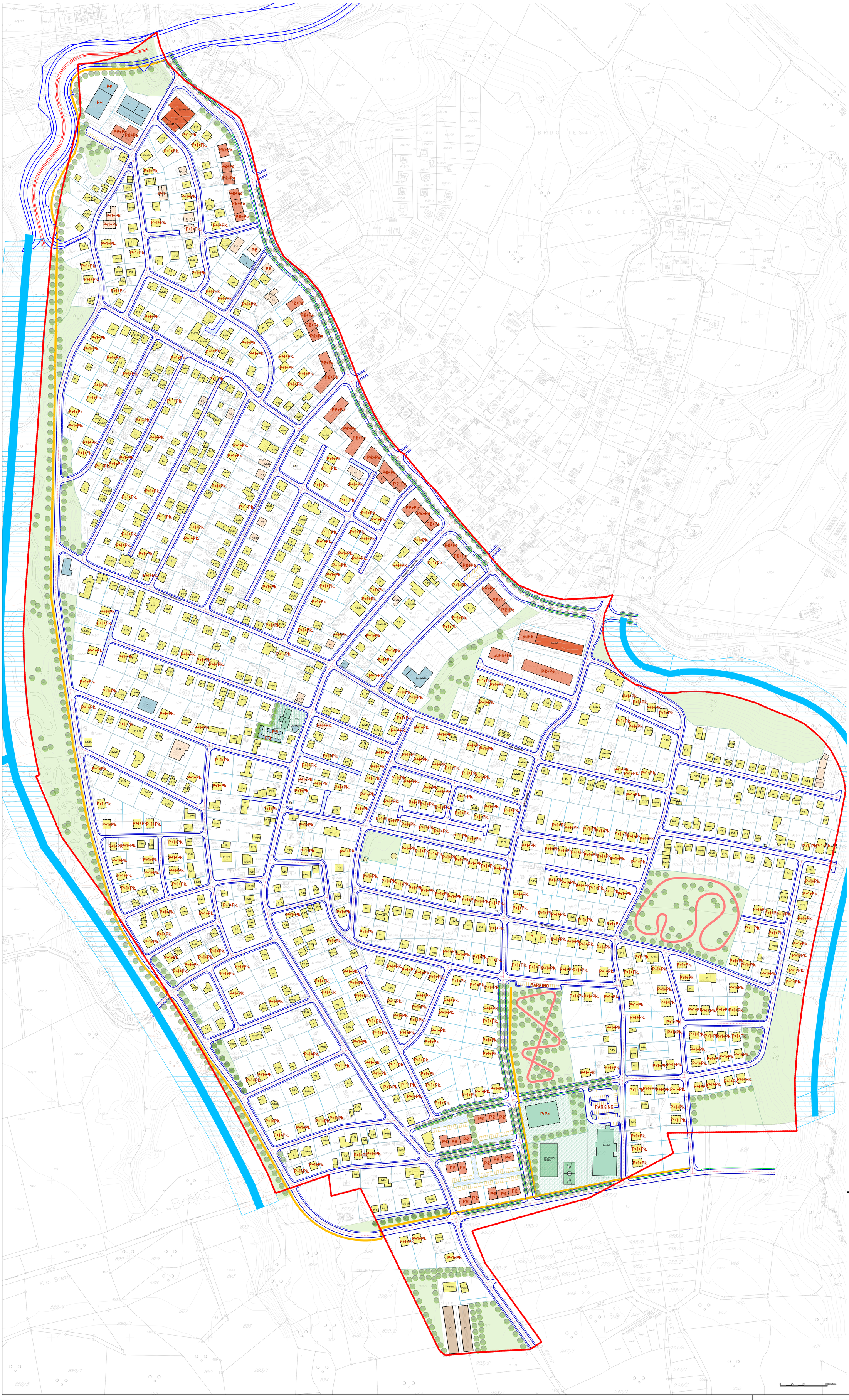

LEGENDA:

GRANICA OBUHVATA

OBJEKTI

- PLANIRANI OBJEKTI
- POSTOJEĆI OBJEKTI
- PJEŠAČKA STAZA / BICIKLISTIČKA STAZA
- TRIM STAZA
- GRANICA PLANIRANIH PARCELA
- GRANICA POSTOJEĆIH PARCELA
- SAOBRAĆAJ
- GRANICA TROTOARA
- VODOTORANJ
- EKSTENZIVNO ZELENILO

NAMJENA

- STAMBENI OBJEKTI - INDIVIDUALNO STANOVANJE
- STAMBENO-POSLOVNI OBJEKTI-INDIVIDUALNO
- STAMBENO-POSLOVNI OBJEKTI-VIŠEPORODIČNO
- POSLOVNI OBJEKTI
- POSLOVNI OBJEKTI PROIZVODNOG KARAKTERA
- DRUŠTVENI JAVNI OBJEKTI
- INFRASTRUKTURNI OBJEKTI
- PRISTUP PARCELI
- REGULACIJA VODOTOKA
- ZONA DRUŠTVENIH I JAVNIH OBJEKATA
- ZELENE POVRŠINE

OZNAKE

- P+1+Pk./BONITET — SPRATNOST OBJEKTA/BONITET
- P+1+Pk. — SPRATNOST PLANIRANIH OBJEKATA
- xxx/x — BROJ K.Č. (x=broj)
- GRANICA KATASTARSKE ČESTICE

NOSILAC PRIPREME:

Босна и Херцеговина
БРЧКО ДИСТРИКТ
Босне и Херцеговине
ВЛАДА БРЧКО ДИСТРИКТА
ОДЈЕЉЕЊЕ ЗА ПРОСТОРНО ПЛАНИРАЊЕ И ИМОВИНСКО ПРАВНЕ ПОСЛОВЕ
Булевар Митра Т. 76100 Брчко Дистрикт БиХ, Телефон: 049/749-017, Факс: 049/749-095

www.bdcentral.net

Bosna i Hercegovina
BRČKO DISTRIKT
Bosne i Hercegovine
VLADA BRČKO DISTRIKTA
ODJEL ZA PROSTORNO PLANIRANJE I IMOVINSKO PRAVNE POSLOVE
Bulevar Mitra T. 76100 Brčko Distrikt BiH, Telefon: 049/749-017, Faks: 049/749-095

NOSILAC IZRADE:

ZAVOD ZA PLANIRANJE, PROJEKTOVANJE I RAZVOJ
Brčko distrikta BIH

ЗАВОД ЗА ПЛАНИРАЊЕ, ПРОЈЕКТОВАЊЕ И РАЗВОЈ
Брчко дистрикта БиХ

Lučka 2, 76100 Brčko distrikt BiH - www.zavod.ba - Tel: +387 49 580 950 - mail: info@zavod.ba
Лучка 2, 76100 Брчко дистрикт БиХ - www.zavod.ba - Тел: +387 49 580 950 - мејл: info@zavod.ba

PLANSKI DOKUMENT:
IZMJENA REGULACIONOG PLANA DIJELA STAMBENOG NASELJA **"BREZIK II"** U BRČKOM

KARTA:
PLAN PROSTORNE ORGANIZACIJE

FAZA: NACRT PLANA
ŠIFRA: 05-80/22
MJERILO: 1:1500
BROJ LISTA: 6

DIREKTOR:
DEDEIĆ ISMET, dipl.ing.saobr. **M.P.**

DATUM IZRADE:
MART 2024.GODINE